

# 四ツ橋信和ビル

所在地	大阪市西区新町1-2-9	
交通	地下鉄四つ橋線 四ツ橋駅	徒歩 2分
	// 御堂筋線 心齋橋駅	徒歩 6分
	// 長堀鶴見緑地線 心齋橋駅	徒歩 6分
構造	鉄骨造	
規模	地上10階	
用途	事務所(2Fは店舗も可)	
竣工	S.63年11月	



リアルオープンオフィス24hのパノラマ画像をご覧ください  
<http://roo24.com/6012>



室番号	面積(坪)	保証金	賃料	共益費	総合計	入居日	備考
10F	16.50	6ヵ月	@7,000	@2,000	@9,000	即	敷引スライド 3年未満50% 5年未満30% 10年未満20% 10年以上0%
			693,000	115,500	33,000		
9F	16.50	6ヵ月	@7,000	@2,000	@9,000	即	
			693,000	115,500	33,000		
8F	16.50	6ヵ月	@7,000	@2,000	@9,000	即	
			693,000	115,500	33,000		
5F	16.50	成約いたしました					※複数階一括の場合 最大限条件優遇します
4F	16.50	成約いたしました					

貸室設備		建物設備		地下鉄四つ橋線 四ツ橋駅より徒歩2分で、四ツ橋筋に面する採光抜群の好立地オフィスビルです。1フロア1テナントも魅力です！
空調	個別空調	EV	1基	
		トイレ	専有使用	
床	タイルカーペット	使用時間	24時間	
光ファイバー	入線済	駐車場	近隣に格安駐車場 多数あります	
セキュリティ	24時間警備(感熱式) 各階EVに暗証番号			
その他				

※上記賃料共益費には消費税が含まれておりませんので別途御負担願います。※設備等は貸室により若干異なる場合がございます。

## 基準階 平面図

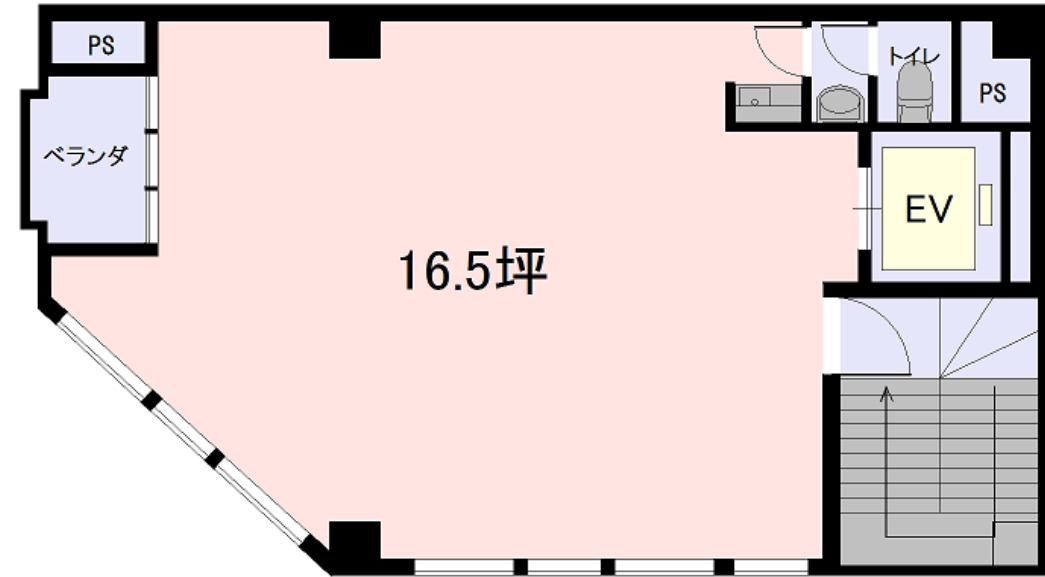

## レイアウトイメージ



図面は略図につき現況を優先いたします

【お問い合わせは】

株式会社 ビルトラスト

担当: 森田

〒550-0004 大阪市西区靱本町1-5-18 ミフネ本町ビル9F  
 TEL 06(6443)6555 FAX 06(6443)6556